

Erweitertes Angebot in der Praxisgemeinschaft Grewe

Dolldorf. Ab dem 1. Oktober beginnt der Heilpraktiker Ernest Grewe seine Tätigkeit in der Praxisgemeinschaft Grewe für ganzheitlich orthopädische Behandlung in Dolldorf. Er erweitert damit die bestehenden manualtherapeutischen Behandlungsmöglichkeiten um den naturheilkundlichen-ganzheitlichen Bereich.

Bereits das bestehende Behandlungskonzept von Sabine Grewe ist eine individuell auf den Patienten abgestimmte Quintessenz verschiedener or-

thopädischer Behandlungsmethoden, wie z. B. Manuelle Therapie nach Cyriax, Osteopathie, Faszientechniken (FDM), Schlingentischbehandlungen sowie viszerale Techniken.

Diese im orthopädischen Bereich für sich allein schon sehr wirksamen Techniken wird Ernest Grewe zukünftig durch zusätzliche Therapieverfahren ergänzen. Diese gehen insbesondere bei der akuten Schmerztherapie deutlich über die bisherigen Möglichkeiten der vorrangig strukturellen Behand-

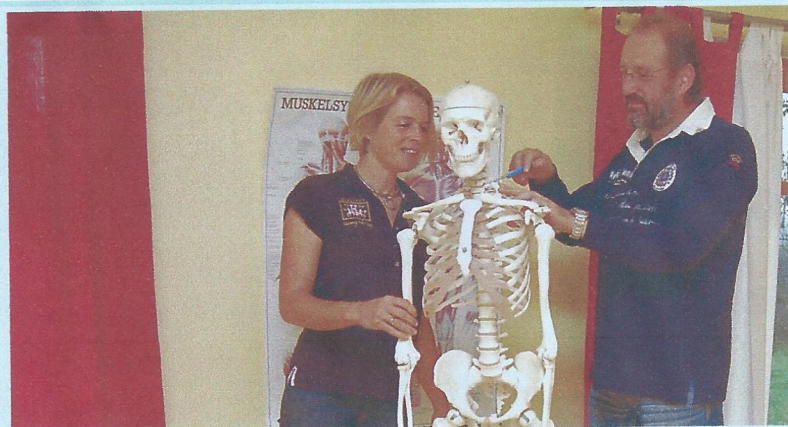

Ernest Grewe erweitert seit dem 1. Oktober die manualtherapeutischen Behandlungsmöglichkeiten seiner Frau Sabine auch um den Bereich der Neuraltherapie

lungstechniken hinaus. Die Ursache eines Schmerzes liegt häufig an einer ganz anderen Stelle im Körper, als an der die Beschwerden auftreten.

So kann z. B. eine einfache Operationsnarbe im Bauchbereich zu Schulter- oder auch Rückenbeschwerden führen oder ein Problem im Unterschenkelbereich einen Tennisarm verursachen. Daher ist eine ganzheitliche Betrachtung aller Systeme und Funktionen des Körpers erforderlich. Nur so lassen sich die tatsächlichen Ursachen der oft quälenden Symptome ermitteln und auch nachhaltig behandeln. Um dieses Ziel zu erreichen kommen zukünftig in der Schmerztherapie neben der Trigger-

punkt-Akupunktur sowohl Techniken der Neuraltherapie, als auch die sanfte Chiropraktik nach Ackermann zur Anwendung.

Im Bereich der biologischen Medizin werden homöopathische Stoffwechsellanierungen ebenso wie eine ganzheitliche Betrachtung von oft durch Fehlernährung verursachten gesundheitlichen Problemen zu den zukünftigen Behandlungsschwerpunkten gehören. Natürlich gibt es hierbei auch Ratschläge für eine auf Dauer lebbare Ernährungsumstellung. Die Behandlungen von Sabine und Ernest Grewe erfolgen auf Privatbasis – Termine nach Vereinbarung. *A. Ludwig*

PRAXISGEMEINSCHAFT GREWE
GANZHEITLICH ORTHOPÄDISCHE BEHANDLUNG

SABINE GREWE

SEKT. HEILPRAKTIKERIN
PHYSIOTHERAPIE
PHYSIOTHERAPEUTIN

- OSTEOPATHIE
- SCHLINGENTISCHBEHANDLUNG
- FASZIEN-TECHNIKEN

ERNEST GREWE

HEILPRAKTIKER

- CHIROPRAKTIK
- SCHMERZTHERAPIE
- ERNÄHRUNGSBERATUNG

BÖTENBERGER HEERSTR. 42 • 31609 BALGE-DOLLDORF • TEL. 05022-94031
INFO@HEILPRAKTIKER-GREWE.DE • TERMINE NACH VEREINBARUNG