

Ganzheitlich-orthopädische Behandlungen für Mensch und Tier

Mit Beginn dieses Jahres wurde aus der Praxis für Physiotherapie von Sabine Grewe in Doldorf eine Praxis für ganzheitlich-orthopädische Behandlungen.

Doldorf. Hintergrund der Praxisumwandlung ist die Fortbildung und Zulassung der staatlich anerkannten Physiotherapeutin zum sektoralen Heilpraktiker für Physiotherapie.

Das Behandlungskonzept von Sabine Grewe ist eine individu-

ell auf den Patienten abgestimmte Quintessenz verschiedener orthopädischer Behandlungsmethoden wie z.B. Manuelle Therapie nach Cyriax, Osteopathie, Faszientechiken (TDM), Schlingentischbehandlungen sowie viszerale Techniken.

Die Ursache eines Schmerzes liegt häufig an einer ganz anderen Stelle im Körper, als an der die Beschwerden auftreten. So kann z. B. eine einfache Opera-

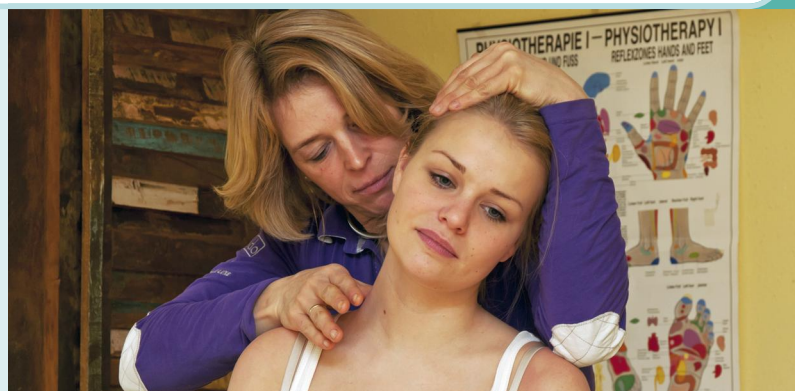

Individuell auf die Problematik abgestimmte Behandlungstechniken werden angewendet: hier bei Verspannungen im Schulter-Nackengebiet



Unglücklicherweise werden auch viele Hunde von Gelenk- und Rückenproblemen geplagt

Wietzen auf der „WIER“ zwei Tage lang live erleben

Wietzen. Im Mittelpunkt der Jahreshauptversammlung des Gewerbevereins Wietzen stand die bevorstehende Gewerbechau „WIER“ am 27. und 28. April in Wietzen.



Doch zunächst warf der 1. Vorsitzende Cord Prange einen Rückblick auf das vergangene Jahr, zu dem u. a. ein sehr erfolgreicher Weihnachtsmarkt zählte, zurück. Hierfür hatte der Gewerbeverein 19 Hütten erworben, die zuvor stets gemietet werden mussten. In diesem Zusammenhang dankte Prange der Gemeinde Wietzen für die Kostenübernahme einer Hütte sowie der St.-Gangolf-Stiftung, die die Investition mit 1.000 € spon-

serte. Mit drei Neueintritten hat der Gewerbeverein jetzt 27 Mitglieder.

Der folgende Kassenbericht von Katja Nordhausen ergab einen positiven Kassenbestand. Nachdem die Kassenprüfer eine einwandfreie Kassenführung bescheinigten, wurde dem Vorstand einstimmig Entlastung erteilt. Zum neuen Kassenprüfer wurde Kasrsten Hesse gewählt. Unter dem Tagesordnungspunkt „WIER – Wietzen Erleben“ berichtete Prange, dass das Orga-Team bereits für beide Tage ein buntes Programm, zu dem auch eine Bewirtung mit Sketchen nach dem Zeltgottesdienst am Sonntagmittag zählt, auf die Beine gestellt habe. Obwohl die Zeltfläche nach derzeitigem Stand zu 75% ausgelastet ist, seien Anmeldungen noch kurzfristig bei Werner Böckmann, Lintelberg 21, 31613 Wietzen oder unter werner-boeckmann@t-online.de möglich. *Astrid Ludwig*

tionsnarbe im Bauchbereich zu Schulter- oder auch Rückenbeschwerden führen. Daher ist eine ganzheitliche Betrachtung des gesamten Körpers sinnvoll. Nur so lassen sich die tatsächlichen Ursachen der oft quälenden Symptome ermitteln und auch nachhaltig behandeln. Die Behandlungen finden auf Privatbasis statt – Termine nach Vereinbarung.

Nach ihrer Ausbildung als Physiotherapeutin lag es für die aktive und erfolgreiche Reiterin und Tierliebhaberin nahe, nicht nur den Menschen zu behandeln, sondern ihr Können auch zum Wohle der vierbeinigen Partner anzuwenden. Konsequenter Weise beendete Sie daher bereits 2001 ihre Ausbildung zur Pferde- und Hundeosteopathin am Institut von Pascal Evrard, dem maßgeblichen Mitbegründer der Pferdeosteopathie in Deutschland. Im Laufe der Jahre folgten anspruchsvolle Fortbildungen, so dass Sabine Grewe inzwischen auch den international geschützten Titel EDO® führen darf.

In kaum einen Bereich ist das körperliche Wohlbefinden des tierischen Partners so wichtig,

wie in der Beziehung Mensch/Pferd. Oft ist ein Pferd auf Grund körperlicher Beeinträchtigungen einfach nicht in der Lage, sein „normales“ Leistungsspektrum zu erbringen. Nicht immer gelingt es dann, die Ursachen und Hintergründe schnell herauszufinden oder diese durch Blockierungen und Verspannungen hervorgerufenen Bewegungseinschränkungen werden als Widerständigkeit fehlgedeutet.

Leider werden auch viele Hunde von ähnlichen Problemen geplagt wie Pferde. Plötzlich schafft der vorher so agile Springer es kaum noch ins Auto, jede Treppe wird zum großen Hindernis und Spielen scheint nicht mehr so wichtig zu sein. Tiere können aber leider nicht sprechen, daher ist eine Anamnese häufig noch schwieriger als im Humanbereich. Sabine Grewe kann hierbei aber erfolgreich auf ihre jahrelange Erfahrung sowie das fundierte theoretische Wissen zurückgreifen. Im Rahmen ihrer Tätigkeit legt sie heute nahezu täglich weite Strecken im Raum von Kassel bis hoch nach Schleswig-Holstein zurück, um ihren vierbeinigen Patienten Linderung zu verschaffen. *A. L.*



**Sabine
Grewe**



Praxis für ganzheitlich-orthopädische Behandlung

Sekt. Heilpraktiker Physiotherapie
Physiotherapeutin

Pferde- & Hundecosteopathie

Equine Osteopath EDO®

FISEO Pferdeosteopathin ICRED Pferde- und Hundecosteopathin

Bötenberger Heerstr. 42

31609 Badge, 01 Doldorf

(05022) 9 40 31

E-Mail: info@sabinegrewe.de

Termine nach Vereinbarung

Internet: www.sabinegrewe.de

